

Giulio Cesare, crolla un cornicione

«Da oggi a scuola con i ponteggi»

Nessun ferito, inagibili cortile e palestra. La preside: lezioni ok, ma massima cautela

Il marciapiede pieno di macerie. Frammenti di cornicione della palestra del liceo ginnasio Giulio Cesare di corso Trieste che ieri mattina si sono staccati all'improvviso poco prima dell'orario d'entrata degli studenti lungo via Trau. Forse per infiltrazioni d'acqua, ma si tratta soltanto di un'ipotesi. Nessuno è rimasto ferito ed è questo quello che conta, anche se già da oggi i ponteggi montati da una ditta edile avvolgeranno parte dello storico complesso scolastico dove ieri le lezioni non sono mai state interrotte.

Due squadre dei vigili del fuoco hanno svolto un sopralluogo su richiesta della preside Paola Senesi e hanno messo in sicurezza la parete in cortina, composta da mattoncini che si sono in parte staccati da un'altezza di circa cinque metri per piombare sul marciapiede. L'area è stata poi transennata dai vigili urbani del II Gruppo Parioli, che hanno anche provveduto a rimuovere con i carrozzezzini le auto parcheggiate. Per motivi di sicurezza il marciapiede è stato transennato anche su corso Trieste, proprio a ridosso della fermata dell'autobus da sempre affollata di studenti all'ora di pranzo.

«Da parte dei vigili del fuoco, della municipale e della Città metropolitana c'è stato il massimo appoggio - spiega la

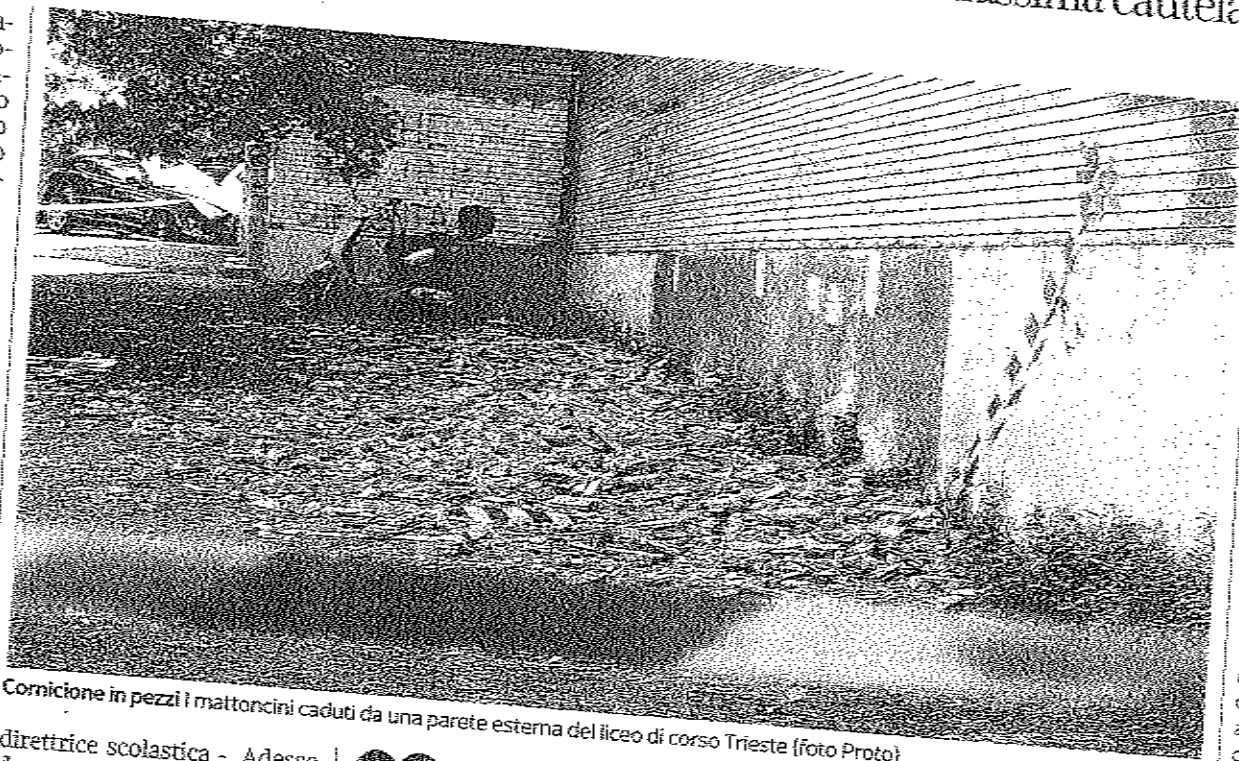

Cornicione in pezzi i mattoncini caduti da una parete esterna del liceo di corso Trieste (foto Proto)

direttrice scolastica - Adesso dovremo capire cosa sia successo. Siamo stati noi i primi ad accorgerci del cedimento. Adesso saranno montati i ponteggi, anche se non sappiamo quanto tempo dureranno i lavori. Un duro colpo anche perché oggi abbiamo in programma un convegno importante con oltre duecento partecipanti».

I vigili del fuoco hanno raccomandato la massima atten-

»
Dovremo capire cosa sia successo ma non conosciamo la durata dei lavori
La dirigente

ché il crollo dei mattoncini ha rivelato una fragilità in quella parte del cornicione, ma la stessa struttura in cortina si trova accanto al colonnato d'ingresso e poi nel cortile interno, sempre a ridosso di una delle due palestre del Giulio Cesare. Zone adesso interdette agli studenti e al personale scolastico per motivi di sicurezza almeno fino a quando non saranno ultimati gli

lavori. La preside Senesi ha inviato una circolare nella quale si spiega che «a garanzia dell'incolumità di tutti l'uscita e l'entrata degli alunni, del personale e del pubblico avverrà da via Trau 2. Si chiede la massima collaborazione affinché tutto si svolga con la massima cautela e attenzione dovute alla momentanea situazione di emergenza e alla necessità di mettere in sicu-