

New Distance

Viaggi e Vacanze

Spett.le Liceo
"GIULIO CESARE"
Corso Trieste, 48
00198 ROMA
Roma, 11 novembre 2013

BERLINO

5 giorni - in aereo

CLASSI IID (16 studenti) + Prof. Biscuso e IIB (18 studenti) + proff.sse Capalbo e Larocca= TOT 37

25/11/2013 – ROMA / BERLINO

h, 6,00: Appuntamento davanti a scuola con pullman

h. 7.00 APPUNTAMENTO ALL'AEROPORTO DI ROMA FIUMICINO / TERMINAL T2

- Incontro con **nostro assistente**, svolgimento delle operazioni di imbarco e partenza per **Berlino** con volo EASYJET (EZY 4985 ore 08.55 – 11.10)
- Pranzo a carico dei partecipanti
- Arrivo, incontro con **nostro pullman privato e guida** per **giro panoramico di 3 ore circa** della città (Porta di Brandeburgo sovrastata dalla Quadriga della Vittoria simbolo di Berlino da cui partiva il celebre "Muro", viale "Unter der Linden" storica e imponente strada della città, Platz der Akademie, Monumento all'olocausto, panoramica del quartiere delle antiche e nuovissime ambasciate)
- Al termine trasferimento in hotel e sistemazione nelle camere riservate
- Sera: cena in ristorante convenzionato a beve distanza dall'hotel e pernottamento

26/11/2013 - BERLINO

- Prima colazione in hotel (**a buffet**)
- Mattina: 3 ore di visita di **Berlino** con **guida, comprendenti**: (Postdammer Platz, il "Muro di Berlino", Topografia del Terrore, il Check Point Charlie, Friedrich Strasse, la piazza antica "Gendarmeria") **** INGRESSO E PRENOTAZIONE ALLA TOPOGRAFIA DEL TERRORE ****
- Pranzo a carico dei partecipanti
- H.16.00 con i docenti al **Museo Ebraico** per visita con **guida interna al museo**
**** INGRESSO E PRENOTAZIONE INCLUSI ****
- Sera: cena in ristorante convenzionato a beve distanza dall'hotel e pernottamento

27/11/2013 - BERLINO

- Prima colazione in hotel (**a buffet**)
- Con i docenti alla **Gaemalde Galerie** per visita con **guida interna del museo** (1° gruppo h 11,30, 2° gruppo h. 12,30) ****INGRESSO E PRENOTAZIONE INCLUSI****
- Pranzo a carico dei partecipanti
- ore 15.30 con i docenti al Palazzo del **Reichstag** (Parlamento)
****INGRESSO, PRENOTAZIONE E AUDIOGUIDE INCLUSE PER LA VISITA ALLA CUPOLA****
- Sera: cena in ristorante convenzionato a beve distanza dall'hotel e pernottamento

28/11/2013 - BERLINO

- Prima colazione in hotel (**a buffet**)
- Mattina: 3 ore di visita di **Berlino** con **guida** (i cortili del quartiere ebraico, passeggiate intorno alla Sinagoga, Oranienburgerstrasse, Alexander Platz con la Torre della Televisione –
- Pranzo a carico dei partecipanti
- Pomeriggio: 3 h di visita di **Berlino** con **guida**, comprendenti il **Pergamon Museum e l'Isola dei Musei** **** INGRESSO E PRENOTAZIONE INCLUSI ****
- Sera: cena in ristorante convenzionato a beve distanza dall'hotel e pernottamento

29/11/2013 - BERLINO / ROMA

- Prima colazione in hotel (**a buffet**)

New Distance

Viaggi e Vacanze

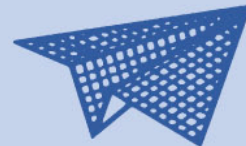
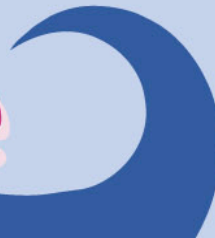

- Mattina: con i docenti e i mezzi pubblici a POTSDAM h.12.20 visita del **Castello di Sans souci** con **guida interna**
- Pranzo a carico dei partecipanti
- Pomeriggio a Potsdam – ultimi acquisti nel tipico mercatino natalizio
- Rientro in albergo con i docenti e i mezzi pubblici per riprendere le valige
- Nel pomeriggio trasferimento in **pullman Gran Turismo** all'aeroporto e svolgimento delle operazioni d'imbarco. Partenza per **Roma** con volo EASYJET (EZY 4988 ore 21.00 – 23.10)
- Ritorno in pullman davanti a scuola – arrivo previsto verso le 00.45 - 01.00 del 30/11

QUOTA DI PARTECIPAZIONE.....€ 415,00

HOTEL CONFERMATO: OLIVAER APART* Konstanzer Strasse, 110707 BERLINO**
Tel. 0049 30 885860 *Caucione€ 20,00 a studente*

LA QUOTA COMPRENDE:

- **Nostra assistenza telefonica H24**
- **Nostra assistenza** all'aeroporto di Roma il giorno della partenza;
- Viaggio Roma / Berlino / Roma in aereo con volo EASY JET
- **1 bagaglio in cabina cm 56/45/25 COMPRESSE RUOTE E MANIGLIE DELLE VALIGE (bagaglio da stiva facoltativo in supplemento -----€ 38,00)**
- Tasse aeroportuali italiane e tedesche;
- Sistemazione in hotel **3*** stelle superiore** in camere a 3 / 4 letti per gli studenti e singole per i professori accompagnatori, tutte con servizi privati;
- Trattamento di mezza pensione dalla cena del 1° giorno alla prima colazione del 5° giorno (le cene saranno servite in ristorante convenzionato nelle vicinanze dell'hotel);
- **ACQUA INCLUSA AI PASTI / PRIMA COLAZIONE A BUFFET**
- **SCHEDE TELEFONICHE PER LA REPERIBILITA' DEL CAPOGRUPPO (valore di € 50,00)**
- **BUONI PASTO PER DOCENTI ACCOMPAGNATORI (dal valore di € 100,00 ciascuno)**
- I seguenti servizi turistici:
 - * **Pullman privato** per trasferimento aeroporto / hotel / aeroporto a Berlino;
 - * **Pullman privato e guida** per visita di Berlino (mezza giornata – giorno di arrivo);
 - * **Guida** per visita di Berlino (2 mezza giornate) e **ingresso** alla Topografia del Terrore;
 - * **Ingresso e prenotazione** al Palazzo del Reichstag - **audio-guide** per visita della Cupola;
 - * **Guida, ingresso e prenotazione** per il Pergamon Museum;
 - * **Guida, ingresso e prenotazione** per Neue Nationalgalerie
 - * **Guida, ingresso e prenotazione** per il Museo Ebraico;
- I.V.A., tasse e percentuali di servizio;
- Gratuità in camera singola come da "quota di partecipazione"

ASSICURAZIONI INCLUSE NELLA QUOTA - ESTESA AD ALUNNI E DOCENTI:

Vedi allegato consegnato alla scuola e parte integrante del preventivo

- Responsabilità Civile / Bagaglio / Spese Mediche / Danni involontari a terzi
- Infortuni: morte e invalidità permanente
- **RIMBORSO PENALITÀ ANNULLAMENTO (per malattia / infortunio)**
- **GARANZIA RISCHI ZERO (scioperi / atti terroristici / catastrofi naturali / Epidemie)**
- Copre i rischi economici derivanti dalle mancate partenze dei voli "low cost" e di linea
- **Responsabilità civile + TUTELA LEGALE a copertura dei rischi derivanti dall'obbligo di sorveglianza dei docenti sugli studenti.**

ATTENZIONE: I rimborsi sono subordinati al rispetto delle scadenze

LA QUOTA NON COMPRENDE:

- Gli extra in genere e le bevande; i mezzi pubblici;
- Gli ingressi e le relative prenotazioni (se non diversamente specificato);
- Quanto non chiaramente espresso nella voce "la quota comprende";
- EVENTUALI CAUZIONI RICHIESTE DALL'HOTEL (€ 20,00 a persona).

DOCUMENTO PER L'ESPATRIO PER I CITTADINI ITALIANI:

Via Nomentana, 53/B (angolo Via Salaria) | 00016 Monterotondo Scalo | Roma (Italy)

Tel. +39 06 699 699 01 | E-mail: +39 06 699 695 01 | www.newdistance.it | info@newdistance.it | www.facebook.com/newdistance | www.instagram.com/newdistance

New Distance

Viaggi e Vacanze

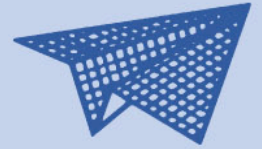
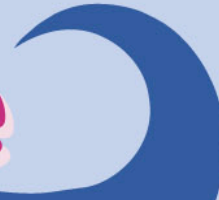

CARTA DI IDENTITA' VALIDA PER L'ESPATRIO O PASSAPORTO IN CORSO DI VALIDITA'

