

New Distance

Viaggi e Vacanze

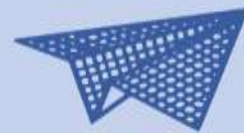

Roma 13 marzo 2019

CORSO IGCSE Geography MANCHESTER classi 5A/5G

Durata: 8 giorni / 7 notti
Periodo: 02 / 09 aprile 2019

VOLI CONFERMATI - LUFTHANSA

02 APR 2019 - ROMA FCO / Francoforte volo LH231 h. 10:10 – 12:05
Francoforte / MANCHESTER volo LH938 h. 13:25 - 14:05

09 APR 2019 - MANCHESTER / Francoforte volo LH947 h. 18:15 – 20:55
Francoforte / ROMA FCO volo LH242 h. 21:50 - 23:40

Incluso 1 bagaglio a mano (misure 55x40x20) + 1 bagaglio in stiva massimo 23 kg

SISTEMAZIONE A MANCHESTER

Gli **studenti** alloggeranno in famiglie inglesi accuratamente selezionate negli anni **dalla scuola di lingua:** camere **DOPPIE/TRIPLE** con bagno in comune

E' previsto il TRATTAMENTO DI PENSIONE COMPLETA:

- Prima colazione e cene in famiglia
- Pranzi a scuola dal lunedì al venerdì (Packed lunch fornito dalle famiglie ospitanti)



CERTIFICAZIONI E ABILITAZIONI AGENZIA:

- ❖ CERTIFICAZIONE DI QUALITA' ISO 9001:2008
- ❖ CERTIFICAZIONE DI QUALITA' ISO 9001:2008 CON SPECIFICA 14804 (organizzazione di studio all'estero)
- ❖ ADESIONE AL FONDO GARANZIA (come da normativa vigente)
- ❖ ISCRIZIONE ALL'ASSOCIAZIONE DI CATEGORIA FIAVET
- ❖ ISCRIZIONE AL PORTALE MEPA
- ❖ ISCRIZIONE AL SISTEMA DI CONTROLLO AVC PASS (GESTIONE ANAC – sistema anticorruzione)
- ❖ LICENZA “A” E “B” PER L'ATTIVITA' DI TOUR OPERATOR
- ❖ IN REGOLA CON LA NUOVA NORMATIVA PRIVACY

I CORSI:

I corsi sono tenuti da insegnanti madrelingua laureati in materia con abilitazione per insegnamento a studenti stranieri .

20 ore di lezioni settimanali con rilascio Certificato di frequenza

IGCSE Geography (0460): attraverso il programma di geografia Cambridge IGCSE, gli studenti esamineranno una serie di ambienti naturali e creati dall'uomo e studieranno alcuni dei processi che hanno influenzato il loro sviluppo.

Questo corso offre agli studenti la possibilità di confrontarsi con prove teoriche e pratiche per acquisire le seguenti competenze:

- sviluppare le proprie critical thinking skill
- tracciare dati e creare grafici con schemi statistici
- potenziare il lessico specifico della materia

QUOTA DI PARTECIPAZIONE:€ 860,00

VALIDITA': MESE DI APRILE 2019 (esclusi ponti e festività)

GRUPPO DI 30/35 STUDENTI + 2 DOCENTI ACCOMPAGNATORI

PACCHETTO CORSO E FORMAZIONE CAMBRIDGE IGCSE

LA QUOTA COMPRENDE:

SERVIZI TURISTICI

- *Nostra assistenza all'aeroporto di Roma il giorno della partenza;*
- *Trasferimenti: da liceo Giulio Cesare a aeroporto di Fiumicino A/R; da aeroporto Manchester a scuola inglese A/R*
- *Assistenza Medica H24*
- Viaggio Roma/Manchester/Roma con volo di linea **LUFTHANSA**
- Tasse aeroportuali italiane e inglesi (soggette a variazione fino all'emissione dei biglietti)
- 1 bagaglio da stiva 23 KG + 1 bagaglio a mano

Sede legale: Via Cesare Fani, 98 – 00139 ROMA (RM)

Tel: 06 900 800 06 – Fax: 06 900 855 21 – pec: newdistance_viaggi@pec.it

Partita Iva: 10159931004 – Rea: 1214228

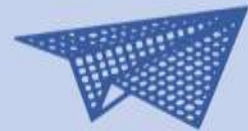

- Sistemazione in famiglia in camera doppia/tripla per gli studenti
- Trattamento di pensione completa
- I.V.A., tasse e percentuali di servizio

ATTIVITA' INCLUSE NEL PACCHETTO

ATTIVITA' CON STAFF / GUIDA MADRELINGUA (Ingressi inclusi)
Approfondimento della conoscenza del territorio, attraverso collegamenti storici e culturali con il percorso IGCSE GEOGRAPHY

- ❖ Visita della città di Manchester
- ❖ Museo della Scienza e dell'Industria
- ❖ Chester (mezza giornata)

- ❖ ESCURSIONE DI INTERA GIORNATA A YORK oppure LIVERPOOL

ASSICURAZIONI INCLUSE NELLA QUOTA – ESTESA AD ALUNNI E DOCENTI:

Vedi allegato consegnato alla scuola e parte integrante del preventivo

- Responsabilità Civile / Danni involontari a terzi (fino a € 31.500.000,00)
- Bagaglio / Spese mediche
- Assicurazione per gli infortuni di viaggio, morte e invalidità permanente (fino a € 2.500.000,00)
- Assicurazione medico – sanitaria NO STOP (h24)
- Assicurazione per furto, danni e smarrimento bagaglio
- Rimborso parziale della quota di partecipazione per interruzione viaggio causa rientro sanitario anticipato

- **GARANZIA RISCHI ZERO**
 - Copre le maggiori spese sostenute a seguito di eventi fortuiti, eventi socio-politici (scioperi nazionali, guerre, atti terroristici, colpi di stato)
 - Copre i rischi economici derivanti dalle mancate partenze dei voli “low cost” e di linea
- **Assicurazione per la responsabilità civile CCV Grandi Rischi**
 - **POLIZZA GRANDI RISCHI:** estensione responsabilità civile fino a € 31 MILIONI E MEZZO
 - **RIMBORSO PENALITÀ ANNULLAMENTO SENZA FRANCHIGIA** sino al costo totale del viaggio (per malattia / infortunio / decesso)

ATTENZIONE: I rimborsi sono subordinati al rispetto delle scadenze

E' INCLUSA UNA **POLIZZA 'EXTENDED'** CHE PREVEDE MASSIME COPERTURE (ES.SPESE MEDICHE FINO A € 100mila) OLTRE LA R.C DI € 31milioni e mezzo

New Distance

Viaggi e Vacanze



NOTA BENE

- La quota di partecipazione è calcolata in base alle tariffe aeree in vigore in data odierna. Ogni eventuale oscillazione porterà ad un adeguamento della quota di partecipazione
- Cambio applicato £1 = € 1,15 ogni considerevole variazione porterà ad un adeguamento della quota di partecipazione

LA QUOTA NON COMPRENDE:

Gli extra in genere, gli ingressi e le relative prenotazioni (se non diversamente specificato);
Quanto non chiaramente espresso nella voce “la quota comprende”.

DOCUMENTI PER L'ESPATRIO PER I CITTADINI ITALIANI:

Carta d'identità valida per l'espatrio o passaporto in corso di validità

Per i minori di 14 anni è necessario un foglio di affido rilasciato dalla questura – da richiedere con almeno 2 settimane di anticipo.

Gli studenti di altra nazionalità sono pregati di rivolgersi al proprio consolato